



Sondaggio esclusivo

2010: chi sarà il personaggio dell'anno?

**Le speranze e la fiducia degli italiani:
ecco la classifica dei top 15**

Tutti i particolari del sondaggio e un'intervista a Giuseppe De Rita sul prossimo numero di Job in distribuzione dal **10 dicembre prossimo**.

Si parlerà anche di:

Figlio mio non ti conosco: il difficile rapporto adolescenti-genitori;

Un Mi-To di treno: arriva l'alta velocità Milano-Torino, e i pendolari restano a piedi;

Natale: consigli utili per regali intelligenti e a basso costo.

E poi: notizie, rubriche e altro



Job
attualità

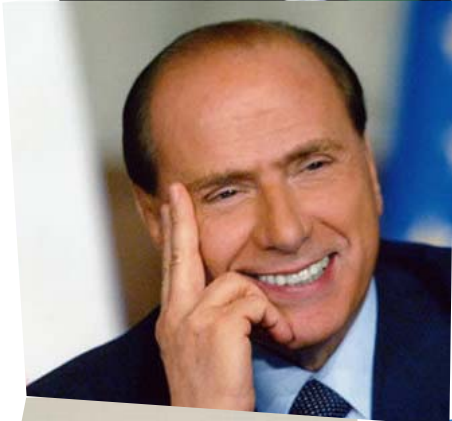

**Meno male
che c'è...**



1) **Giorgio NAPOLITANO**
Presidente della Repubblica
16.6%

2) **Gianfranco FINI**
Presidente della Camera
12.2 %

3) **Giulio TREMONTI**
Ministro Economia
10.5%

4) **Renato BRUNETTA**
Ministro Funzione pubblica
9.8%

5) **Pierferdinando CASINI**
Presidente Udc
8.1%

6) **Silvio BERLUSCONI**
Presidente del Consiglio
7.4%

7) **Pierluigi BERSANI**
Segretario Pd
6.6%

8) **Gianni LETTA**
Sottosegretario Pres.Cons.
5.8%

9) **Francesco RUTELLI**
Leader Alleanza per l'Italia
4.9%



10) **Emma MARCEGAGLIA**
Presidente Confindustria
3.1%

11) **Roberto MARONI**
Ministro degli Interni
2.7%

12) **Raffaele BONANNI**
Segretario Generale Cisl
2.0%

13) **Antonio DI PIETRO**
Segr. Italia dei Valori
1.6%

14) **Umberto BOSSI**
Segretario Lega
1.4%

15) **Massimo D'ALEMA**
Esponente Pd
1.3%

ALTRI
Per il restante
6.0%

Angelino Alfano
Franco Frattini
Sergio Marchionne
Mariastella Gelmini
Mario Draghi
Luca Di Montezemolo
Luigi Angeletti
Guglielmo Epifani
Renato Schifani
Claudio Scajola

nota informativa

Sondaggio commissionato da Job Editrice, eseguito a Milano e provincia dalla società S&G Kaleidos srl di Milano, dal 9 al 18 Novembre 2009 con sistema di rilevazione tradizionale. Universo di riferimento: 49141 (valori assoluti x 1.000) in età dai 18 agli oltre 64 anni - Popolazione italiana (DATI ISTAT). Hanno risposto n. 500 individui (n° 1389 contatti - 36%). Ai sensi dell'art. 3 della delibera n. 153/02 CSP dell'Autorità per le Garanzie nelle Comunicazioni il documento completo riguardante il sondaggio è reso disponibile dalla società realizzatrice all'interno del sito <http://www.agcom.it>

CAMPIONE	ETÀ		ZONE GEOGRAFICHE		
Maschi	48,0%	18/24 anni	89%	Nord Ovest	26,7
Femmine	52,0%	25/44 anni	36,3%	Nord Est	19,1
		45/64 anni	30,9%	Centro	19,7
		65 anni ed oltre	23,9%	Sud/Isole	34,5



IL LAVORO, E NON SOLO, NELLA TUA CITTÀ

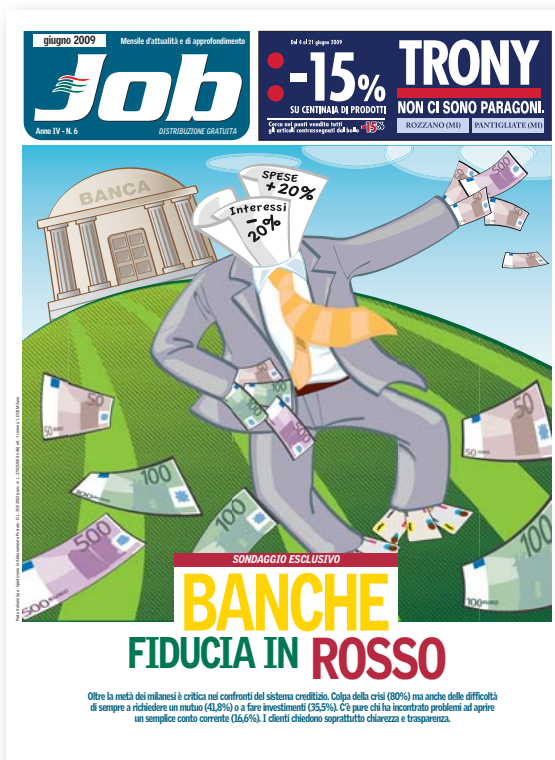

Job è un mensile gratuito promosso dalla Cisl di Milano e pubblicato dal novembre 2006

Job oltre a sondaggi notizie e servizi di approfondimento, offre ai suoi lettori rubriche di servizio (fisco, previdenza, consumi, diritto del lavoro ecc.) gestite dagli esperti della Cisl e una sezione (il dopoJob) dedicata al costume, alla cultura, agli spettacoli e al tempo libero.

Job, 150 mila copie di tiratura, è distribuito a Milano in oltre 2000 tra bar, negozi, uffici pubblici, alle stazioni ferroviarie e della metropolitana. È presente in tutte le sedi del sindacato e inviato per posta.

Job prossimamente anche a Roma e in altre città



Job Editrice srl

Redazione: Via Smareglia 24 - 20133 Milano - Tel. 02.70.00.23.15 - Fax 02.71.09.23.10 - info@jobedi.it